



תמונה PDF נגישה

2023

נספח ייזום - אמות השקעות Q1/23



חאי 2023





ToHa 2

משרדים	שימוש עיקרי
160,000 מ"ר	שטח לבניה
50%	חלק החברה
2026	צפי לסיום
1,550 מש"ח	עלות הקמה משוערת; חלק החברה





מרלוג מודיעין

משרדים	שימוש עיקרי
9,000 מ"ר	שטח לבניה
75%	חלק החברה
2023	צפי לסיום
75 משר"ח	עלות הקמה משוערת; חלק החברה





מתחם הלח"י בני ברק

משרדים	שימוש עיקרי
100,000 מ"ר	שטח לבניה - 100%
50%	חלק החברה
2025	צפי לסיום
720 מ"ש"ח	עלות הקמה חלק החברה





מתחם א ירושלים

משרדים	שימוש עיקרי
93,000 מ"ר	שטח לבניה - 100%
50%	חלק החברה
2027	צפי לסיום
700 מש"ח	עלות הקמה חלק החברה





מרלוג"ג בית שמש

שימוש עיקרי לוגיסטיקה

שטח לבניה - 100% 50,500 מ"ר

חלק החברה 60%

צפי לסיום 2024

עלות הקמה 207 מ"ש"ח
חלק החברה





מאי 2023
מצגת אמות השקעות לשוק ההון
לרבעון ראשון 2023



פיתוח תחום תעסוקה - תא 5000



7





תוכנית תא 5000 מגדל המאה

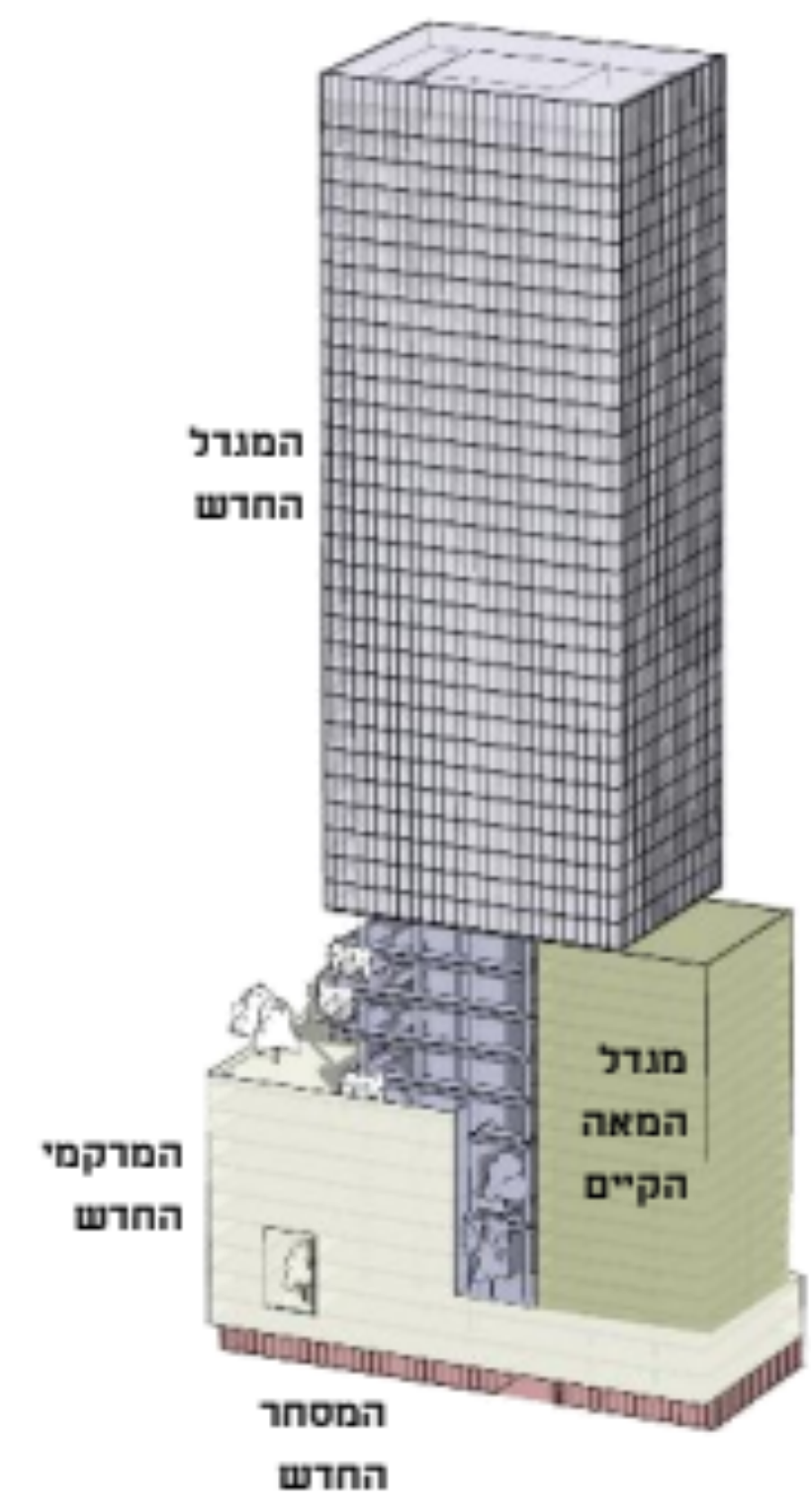

8





תוכנית תא 5000 דובנוב ובית אמות משפט

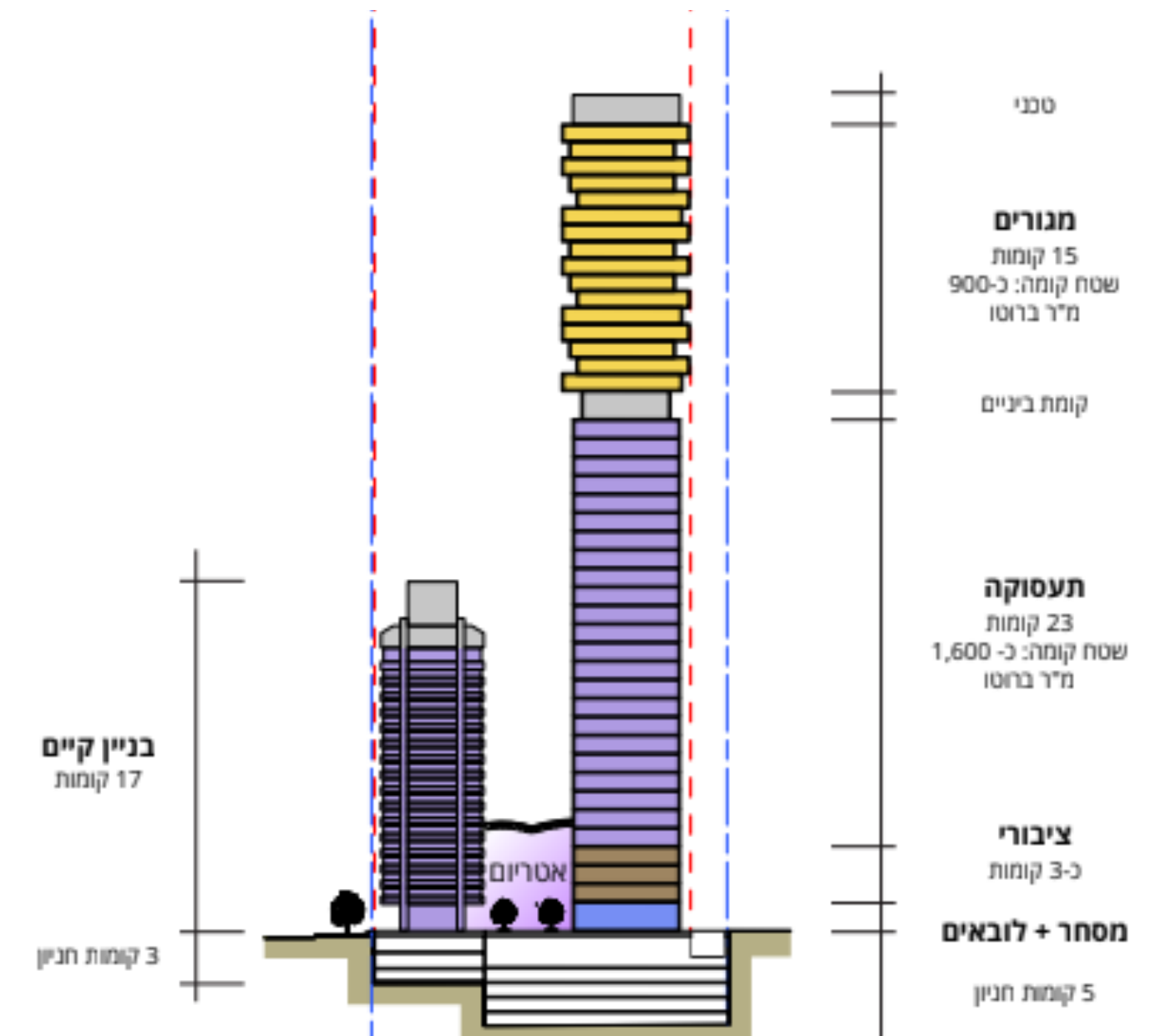

9



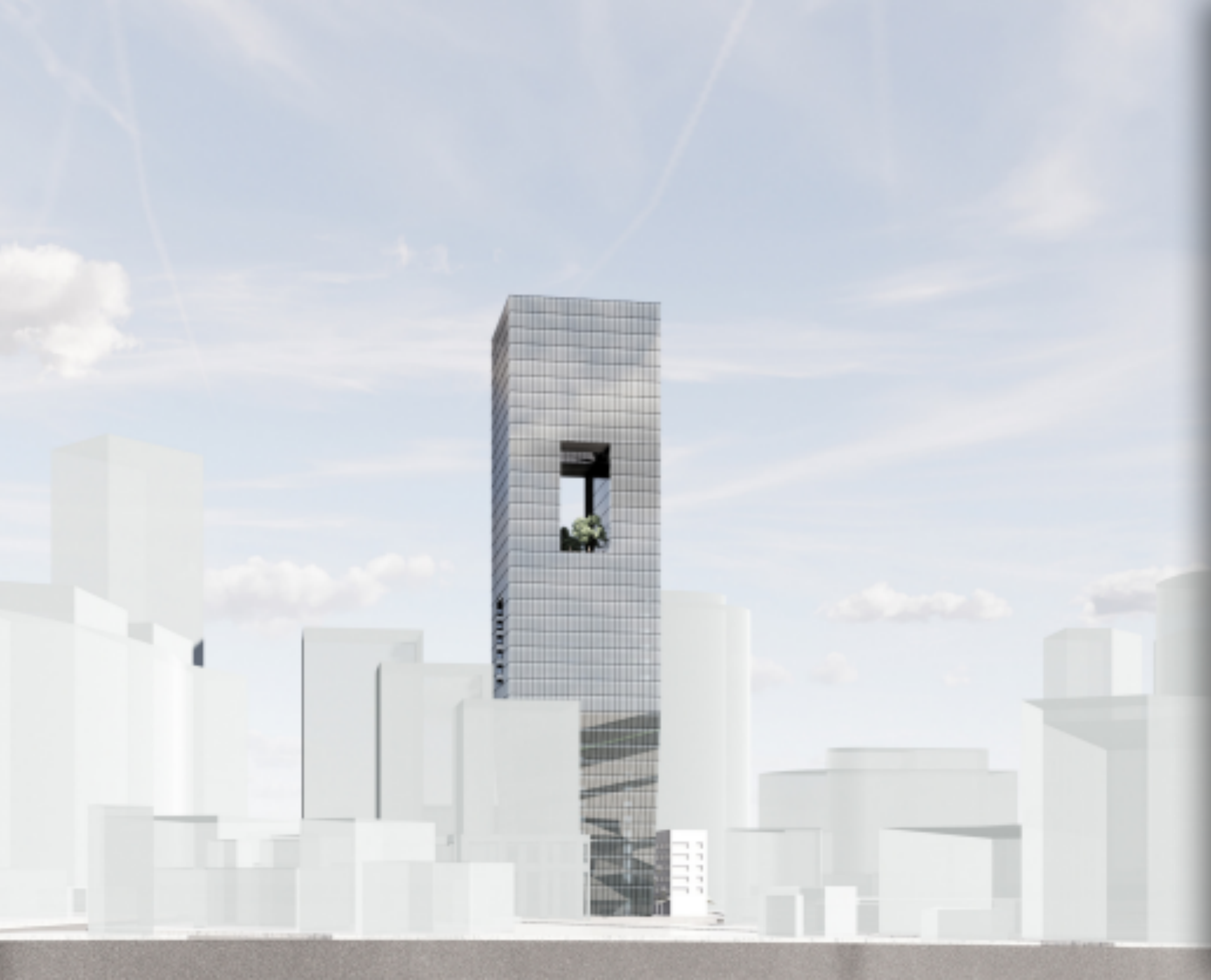

מאי 2023
מצגת אמות השקעות לשוק ההון
לרבעון ראשון 2023



תוכנית תא 5000 בית אמות ביטוח



10





מאי 2023
מצגת אמות השקעות לשוק ההון
לרבעון ראשון 2023



תוכנית תא 5000 בית אירופה



11



2023

נספח ייזום - אמות השקעות



מגדל אטריום, רח' ז'בוטינסקי 2, רמת גן 5250501

טלפון 03-5760503; פקס 03-5760501

WWW.AMOT.CO.IL

